

Del 8 al 17 d'octubre De dilluns a divendres a partir de les 18 h Dissabtes, diumenges i festius de 12 a 23 h Estrella Damm responsable. M.C. S. V. del 54



Ho organitza: ASSOCIACIÓ SANT GALDERIC ARTISTES I PAGESIS I PAGESIA

www.santgaldericrubi.cat

Amb el suport de:



Hi col·laboren:



- 1 Antic Hostal del Gall
2 BocaTapes
3 Catalunya
4 Ca l'Angeleta
5 Ca la Xana
6 Café Berlin
7 Café Pàmpol
8 Cal Canalla
9 Cal Goliard
10 Casa Nico
11 Cerveceria 33 cl
12 El Bodegón
13 El Bullidor
14 El Maset
15 El Mollete del Tano
16 El Portalet
17 El teu Cafè
18 Galicia
19 Giuliano Cuina
20 Horreo
21 La Cañita
22 La Popular
23 La Vermuteria
24 Llamas
25 Mediterráneo
26 On K'dem?
27 Plats
28 Satur
29 Segovia
30 Vapor Nou

Ubicació de la 21a Fira Sant Galderic
Pl. Doctor Guardiet
Pg. Francesc Macià / C. Montserrat
C. Xercavins
Pl. Salvador Allende
Pg. Francesc Macià

De Tapes per la Fira
Vota les millors tapes i entraràs en un sorteig de vals restaurant per un valor de 30 €, cadascun.
Funcionament del concurs
1. Es podrà participar en el concurs durant tot el De Tapes per la Fira, del 8 al 17 d'octubre de 2015 i en aquests horaris:
- a partir de les 18 h, de dilluns a divendres
- de 12 a 23 h, dissabtes, diumenges i festius
Es important comprovar els horaris dels establiments, perquè hi pot haver algun canvi.
2. Dirigiu-vos a qualsevol dels establiments participants, tasteu la tapa, entregueu la guia per tal que us posin el segell del local i valoreu-la (el 5, m'ha agradat molt, l'1, no m'ha agradat gens).
3. Podeu adreçar-vos a un altre establiment a tastar una altra tapa, i així successivament.
Per participar en el sorteig heu d'anar a un mínim de cinc establiments. Només es pot emplenar una butlleta per persona.
4. Del 19 al 23 d'octubre, després de la 21a Fira Sant Galderic, diposeu la guia segellada amb la butlleta emplenada amb les vostres dades a l'urna que hi haurà al Punt d'Informació-Oficina de Turisme, Antiga Estació, carrer Historiador Serra.
5. El 28 d'octubre es farà un sorteig públic de tres vals restaurant, de 30 € cadascun, per utilitzar a qualsevol dels establiments participants i es comunicarà el resultat als guanyadors.
6. A partir del recompte de les butlletes es triaran les tres tapes preferides pels participants, i els establiments que les hagin elaborat rebran com a reconeixement un diploma acreditatiu atorgat per l'Associació Sant Galderic i l'Ajuntament de Rubí.

De l'1 al 17 d'octubre
Vesteix el pagès per anar a la Fira Sant Galderic
Joc d'aparadors a les botigues de l'Associació de Comerciants Rubí Centre Botiguer
Ho organitza: Associació Sant Galderic i Associació de Comerciants Rubí Centre Botiguer



Del 8 al 17 d'octubre
4t De Tapes per la Fira
Participa en el sorteig. Resultat: 28 d'octubre

Dimarts 13 d'octubre
21 h Masia Can Ramoneda
13è Tast de Vins
Vins de muntanya, a càrrec de Dàcil Estapa, del celler Tomàs Cusiné, DO Costers del Segre
Inscripcions: de l'1 al 10 d'octubre, al Punt d'Informació - Oficina de Turisme (Antiga Estació)

Dijous 15 d'octubre
14è Concurs de Plaques de Cava, Rubí 2015
Sala d'Exposicions Antiga Estació
Exposició d'una selecció d'obres, del 15 al 30 d'octubre

21a FIRA SANT GALDERIC
Pagesia i art
Dissabte 17 d'octubre
Pg. Francesc Macià, c. Montserrat i pl. Doctor Guardiet
21a Fira de Pagesia
De 10 a 21 h



Pg. Francesc Macià, c. Montserrat i pl. Doctor Guardiet
21a Fira d'Art i Artesania
De 10 a 21 h
Pl. Salvador Allende
12a Fira Retro Clàssic
A càrrec d'Amics dels Automòbils Antics
De 10 a 19 h

Pl. Doctor Guardiet
A partir de les 9 h
Esmorzar de tast
Fins les 19 h Zoo domèstic (solar d'EREC)
De 10 a 14 h Petita mostra de col·leccionisme
A càrrec d'Amics del Col·leccionisme de Rubí



14a Trobada de Col·leccionistes de Plaques de Cava
De 10 a 14 h

21è Concurs de Pintura Daniel Bas
De 10.30 a 14 h. Exposició de les obres finalistes
A càrrec d'EDRA
D'11 a 13 h Mostra de Rakú. Tècnica de ceràmica de tradició oriental
A càrrec de la professora del taller de ceràmica d'EDRA

D'11 a 13 h Taller de plàstica per als menuts
A càrrec dels professors d'expressió plàstica d'EDRA
D'11 a 13 h Mostra de robòtica
Petits robots capaços de dur a terme tasques simples a través del so
A càrrec del Cicle Formatiu de Disseny Gràfic Interactiu de l'escola EDRA

D'11 a 13 h Animació de carrer
A càrrec de Va D Teatre
12 h
14è Concurs de Plaques de Cava
Lliurament de premis

12.15 h Cercavila musical
A càrrec de Rubí Musical Segle XXI
12.30 h Espectacle infantil: Les sabates de circ
A càrrec de la cia. Fes-t'ho com Vulgus

13.15 h
Vermut musical
A càrrec de Jazz Rubí Quintet
14 h
Fideuada de Sant Galderic



17.30 h Plantada de gegants
18 h Cercavila de gegants
A càrrec de les colles de geganters de l'Escola Teresa Altet, del Pinar i de Rubí

18.15 h Concert de l'Escola Municipal de Música Pere Burés
A càrrec del grup de flautes travesseres
18.45 h Ballada de gegants
19.15 h Castells
A càrrec de la Colla de Castellers de Rubí

19.30 h Danses tradicionals
A càrrec de l'Escola de l'Esbart Dansaire de Rubí
20 h
Concurs de Pintura Daniel Bas
Lliurament de premis

20.15 h Sardana de lluïment
A càrrec de l'Escola de Sardanes Flor de Neu de Rubí
20.30 h Sorteig de la panera de Sant Galderic i del joc d'aparadors
Hi col·labora: Associació de Comerciants Rubí Centre Botiguer

20.45 h Tabalada
A càrrec dels Tronats del Tabal, de la colla de Diablers de la Riera de Rubí, i d'Explosió Rítmica, de la colla de Diablers de Rubí

21 h
Botifarrada popular
Concert de cloenda
A càrrec de Malaka Quartet

Pl. Catalunya
D'11 a 14 h (cada 30 min.)
Taller: conserves de tardor, assecat de bolets, taller de truites. Degustacions
A càrrec d'Escola Romani
De 16.30 a 19 h
21a Trobada de Puntaires de Rubí
A càrrec de l'Associació de Puntaires de Rubí
18.30 h Sorteig de regals



Plaça Montserrat Roig, s/n
Museu Etnogràfic Vallhonrat
Jornada de portes obertes. Visites guiades a les 11 h i a les 12 h. Entrada gratuïta

Av. Barcelona (Condís Mariona)
3r Recapte d'Aliments
Per cobrir les necessitats bàsiques dels col·lectius més vulnerables de Rubí
Podeu portar: oli d'oliva, farina, llunes de tonyina, tomàquet en conserva i llet
Ho organitza: Taula d'Entitats de Rubí; formada per ASAV, Associació de Solidaritat i Ajuda Veïnal, Càritas Arxiprestal de Rubí, Creu Roja a Rubí - Sant Cugat - Valldoreix i Frater - Nadal de Rubí
Amb el suport de l'Ajuntament de Rubí



Amb Sant Galderic comença la tardor
Novament la ciutat viurà l'ambient tan característic i especial d'aquesta fira, que esdevindrà un any més un aparador de l'art i la pagesia, així com una oportunitat de projectar Rubí a tota la comarca.

De ben segur que hi coincidirem passejant i fent el curiós, ja que Sant Galderic és una fira que es descobreix pas a pas, parada a parada. Potser, fins i tot, m'hi trobareu dubtant, com l'any passat, entre quina tapa hauria de tastar primer.

L'Associació Sant Galderic, així com totes les entitats implicades, treballen durant tot l'any per fer possibles les activitats programades, i per això vull agrair-los l'esforç. Plegats aconseguirem que encara se'n parli més, d'aquesta fira, i que tothom l'acabi visitant.

És evident que, en els darrers anys, Sant Galderic no ha parat de créixer en públic i en activitats. Per aquest motiu s'ha decidit tancar durant un dia el carrer Maximí Fornés, sempre amb la voluntat que l'experiència de la fira sigui cada cop millor. M'agradaria dedicar un agraïment especial al veïnat: amb la vostra col·laboració ens ajudeu a fer més viva aquesta ciutat.

Passegeu i gaudiu de Sant Galderic. Molt bona fira a tothom!

Anna M. Martínez
Alcaldessa de Rubí



Hi col·laboren:
Agrupament Escolta Guspira
Amics del Col·leccionisme de Rubí
A. Roig, Solucions informàtiques
Associació Rubí Musical Segle XXI
Aula Entorn Rural Can Jordi
Bodega Rosàs
Cansaladeries Milà Vallès
Centre d'Estudis Mumany
Colla de Diablers de Rubí (Tronats del Tabal)
Colla de Diablers de la Riera de Rubí (Explosió Rítmica)
Colla de Geganters del CEIP Teresa Altet
Colla de Geganters del Pinar
Colla de Geganters de Rubí
ERC Rubí

Escola de Sardanes Flor de Neu de Rubí
Escola Municipal de Música Pere Burés
Esbart Dansaire de Rubí
Estrella Damm
Finca Font del Ferro
Forn Aribau
Grup Fotogràfic el Gra
Museu Etnogràfic Vallhonrat
Peixateries Guirao
Teycars, Electric Mobility Solutions
Va D Teatre

Av. Barcelona (Condís Mariona)
3r Recapte d'Aliments
Per cobrir les necessitats bàsiques dels col·lectius més vulnerables de Rubí
Podeu portar: oli d'oliva, farina, llunes de tonyina, tomàquet en conserva i llet
Ho organitza: Taula d'Entitats de Rubí; formada per ASAV, Associació de Solidaritat i Ajuda Veïnal, Càritas Arxiprestal de Rubí, Creu Roja a Rubí - Sant Cugat - Valldoreix i Frater - Nadal de Rubí
Amb el suport de l'Ajuntament de Rubí

Ho edita: Associació Sant Galderic
Disseny i maquetació: Masdisseny
Impressió: Imprinter, SL
Fotografies: Grup Fotogràfic el Gra, Ajuntament de Rubí i César Font (tapes)

1 Antic Hostal del Gall
C. Xercavins, 8 - Tel. 650 314 431
Milfulls de llaminera amb xampinyons i textures de parmesà



5 Ca la Xana
C. Magí Ramentol, 6 - Tel. 935 889 983
Pinxo de bacó farcit de banana a la brasa



9 Cal Goliard
Ctra. Sant Cugat, 12 - Tel. 933 483 730
Ou "pijo"



13 El Bullidor
C. Doctor Gimbernat, 7 - Tel. 936 971 021
Nius a l'estil scoths eggs (ous a l'escocesa)



17 El teu Cafè
C. Sant Sebastià, 19 - Tel. 931 809 923
Niu de mandonguilles



21 La Cañita
C. Joan Fivaller, 26 - Tel. 936 977 698
La nostra carn casolana amb broqueta de verdures



25 Mediterráneo
C. Sant Joan, 37 - Tel. 602 429 650
Coxinha de pollastre o empanada Bruno Roca de pernil i formatge

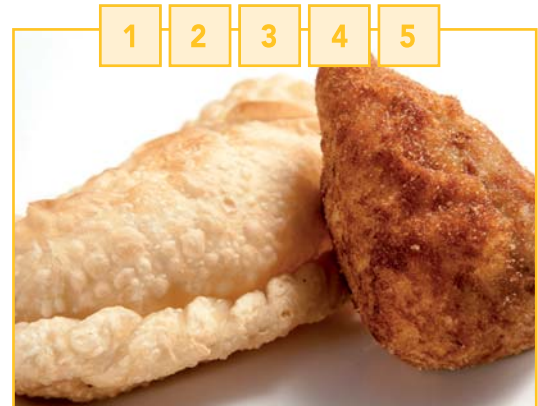

29 Segovia
C. Lumiere, 15 - 931 898 534
Morro a la planxa



2 BocaTapas
Pl. Nova del Mercat - Tel. 936 975 226
Morro a la gallega



6 Café Berlin
C. Rafael Casanova, 18 - Tel. 931 703 443
Pa de coca amb botifarra, xampinyons i ceba caramel·litzada, acompanyat de nachos amb una pinzellada de guacamole



10 Casa Nico
C. Joaquim Bartrina, 16 - Tel. 936 990 111
Cuixa de porc amb vi de Porto

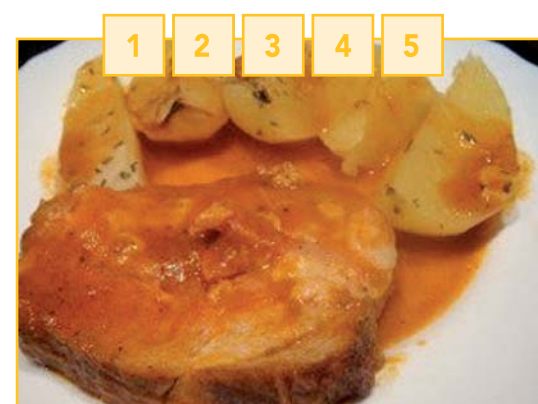

14 El Maset
Pl. Onze de Setembre - Tel. 651 358 409
Orella a la gallega



18 Galicia
C. Torrent de l'Alba, 7 - Tel. 936 975 531
Mandonguilles casolanes amb bolets de temporada



22 La Popular
Pl. Pearson, 2 - Tel. 930 083 335
Xai al vi negre amb confitura de llimona



26 On K'dem?
Pl. Dr. Guardiet, 11 - Tel. 633 770 173
Botifarró patater amb ou de guatlla i pebrot verd



30 Vapor Nou
Pg. de la Riera, 61 - Tel. 936 975 548
Migas de pa amb cansalada, botifarró o xoriçó



3 Catalunya
Pl. Catalunya, 14 - Tel. 935 886 691
Secret amb reducció de Pedro Ximénez

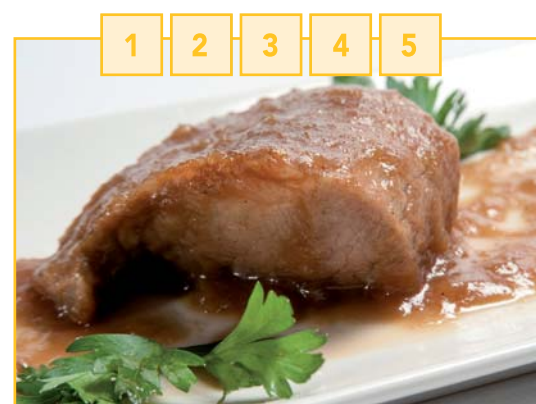

7 Cafè Pàmpol
Pg. Pau Claris, 1 - Tel. 936 991 011
Gírgoles amb salsa de cabrales



11 Cervceria 33 cl
C. Josep Ferrer i Domingo, 30 - Tel. 608 100 683
Minihamburguesa amb mousse d'ànec i ceba caramel·litzada i cruixent



15 El Mollete del Tano
C. Lluís Ribas, 37 - Tel. 603 681 929
Torrada de secret amb ceba caramel·litzada



19 Giuliano Cuina
C. Unió, 9 - 930 174 982
Gambots arrebossats amb maionesa de maracujà



23 La Vermuteria
C. Sant Cugat - Tel. 634 945 601
Bomba de vedella i beixamel



27 Plats
C. Llobateras, 61 - Tel. 935 882 822
Patata farcida de brandada de bacallà



4 Ca l'Angeleta
C. Doctor Robert, 29 - Tel. 689 029 196
Torrada amb lloms de sardina en escabetx en un lit de ceba



8 Cal Canalla
C. Cervantes, 39 - Tel. 931 246 199
Arancini de xai amb maionesa de menta



12 El Bodegon
C. Dr. Turró, 1 - Tel. 936 970 108
Croqueta de carn



16 El Portalet
Pl. Doctor Guardiet, 14 - Tel. 935 885 468
Seekh kebab



20 Horreo
C. Pitàgoras, 1 - Tel. 649 961 571
Zorza amb ous de guatlla



24 Llamas
Pl. Progrés, 9 - Tel. 936 996 698
Kalamarcán (entrepà de calamars amb cansalada i pebrots)



28 Satur
Av. Barcelona, 30 - Tel. 935 887 757 - 636 929 467
Botifarró d'Aragó amb chutney de pebrots



Horaris generals:
- a partir de les 18 h, de dilluns a divendres
- de 12 a 23 h, dissabtes, diumenges i festius
És important comprovar els horaris dels establiments, perquè hi pot haver algun canvi.



Vota les millors tapes i entraràs en un sorteig de vals restaurant per un valor de 30 €, cadascun.

Cada establiment presenta una tapa acompanyada d'una beguda per un preu de 2,50 € (IVA inclòs).
Mira les bases al dors.

Butlleta
Dades de contacte:
Nom
Tel.
Núm. de la tapa que t'ha agradat més: